

SITUACIÓN DEFICIENCIAS DETERMINADAS PREVIO DURANTE POSTERIOR

DEPARTAMENTO:	El Progreso	MUNICIPIO:	San Cristóbal Acasaguastlán
NOMBRE DEL ESTABLECIMIENTO:	EORM	DIRECCIÓN DEL ESTABLECIMIENTO:	Aldea Cruz del Valle
CÓDIGO DEL ESTABLECIMIENTO:	02-04-0106-43	FECHA:	28/08/2024



Foto1: Sustitución de lámina por lámina troquelada aluzinc callbre 26



Foto 2: Sustitución de canal de metal



Foto 3: Sustitución de estructura de soporte de madera por metal



Foto 4: Instalación de azulejo en estufas rural. Sustitución de chimenea de metal.



Foto 5: Sustitución de piso de torta de concreto





Foto 6: Sustitución de pila de concreto de dos lavaderos

Observación: Si es necesario se pueden agregar hojas adicionales y actualizar el número de hojas.

Ingrid PR
Firma y sello del Presidente de la OPE

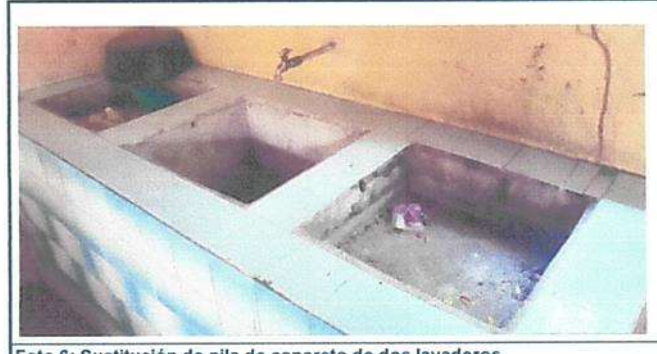

[Signature]
Firma y Sello Director Centro Educativo Público



SITUACIÓN DEFICIENCIAS DETERMINADAS PREVIO DURANTE POSTERIOR

DEPARTAMENTO:	El Progreso	MUNICIPIO:	San Cristóbal Acasaguastlán
NOMBRE DEL ESTABLECIMIENTO:	E. O. R. M.	DIRECCIÓN DEL ESTABLECIMIENTO:	Aldea Cruz del Valle
CÓDIGO DEL ESTABLECIMIENTO:	02-04-0106-43	FECHA:	06-09-2024



Foto 7: Reparación de sistema eléctrico (ducto eléctrico, accesorios focos ahorradores, plafoneras, interruptores, tomacorrientes)



Foto 8: Sustitución de repello en muro



Foto 9: Estufa rural completa incluye chimenea y plancha de metal

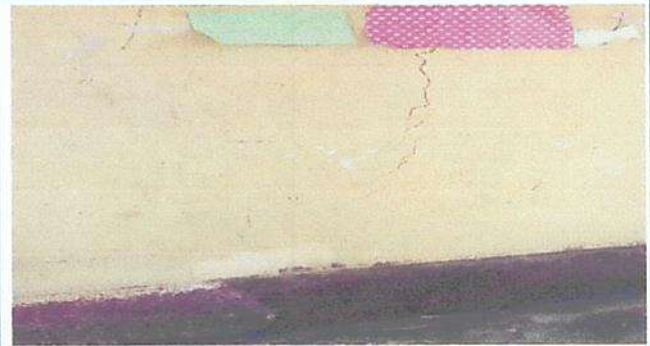

Foto 10: Mantenimiento a pila de dos lavaderos



Foto 11: Pintura en muros exteriores e interiores

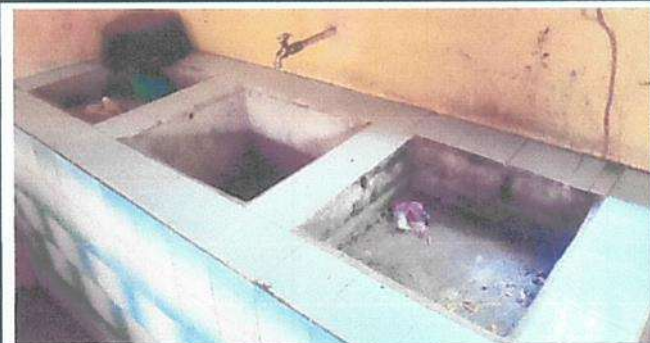

Foto 12: Pintura en muros exteriores e interiores

Observación: Si es necesario se pueden agregar hojas adicionales y actualizar el número de hojas.

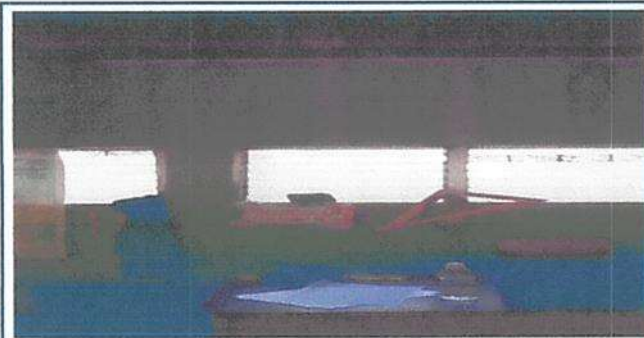
<p><i>Ingrid Xanent PR</i> Firma y sello del Presidente de la OPF</p>	<p><i>[Firma]</i> Firma y Sello Director Centro Educativo Público</p>
---	---

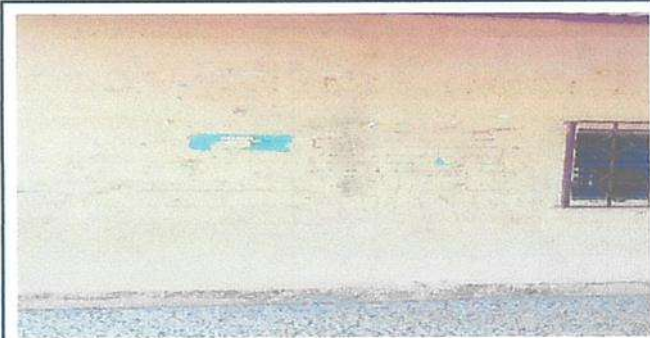